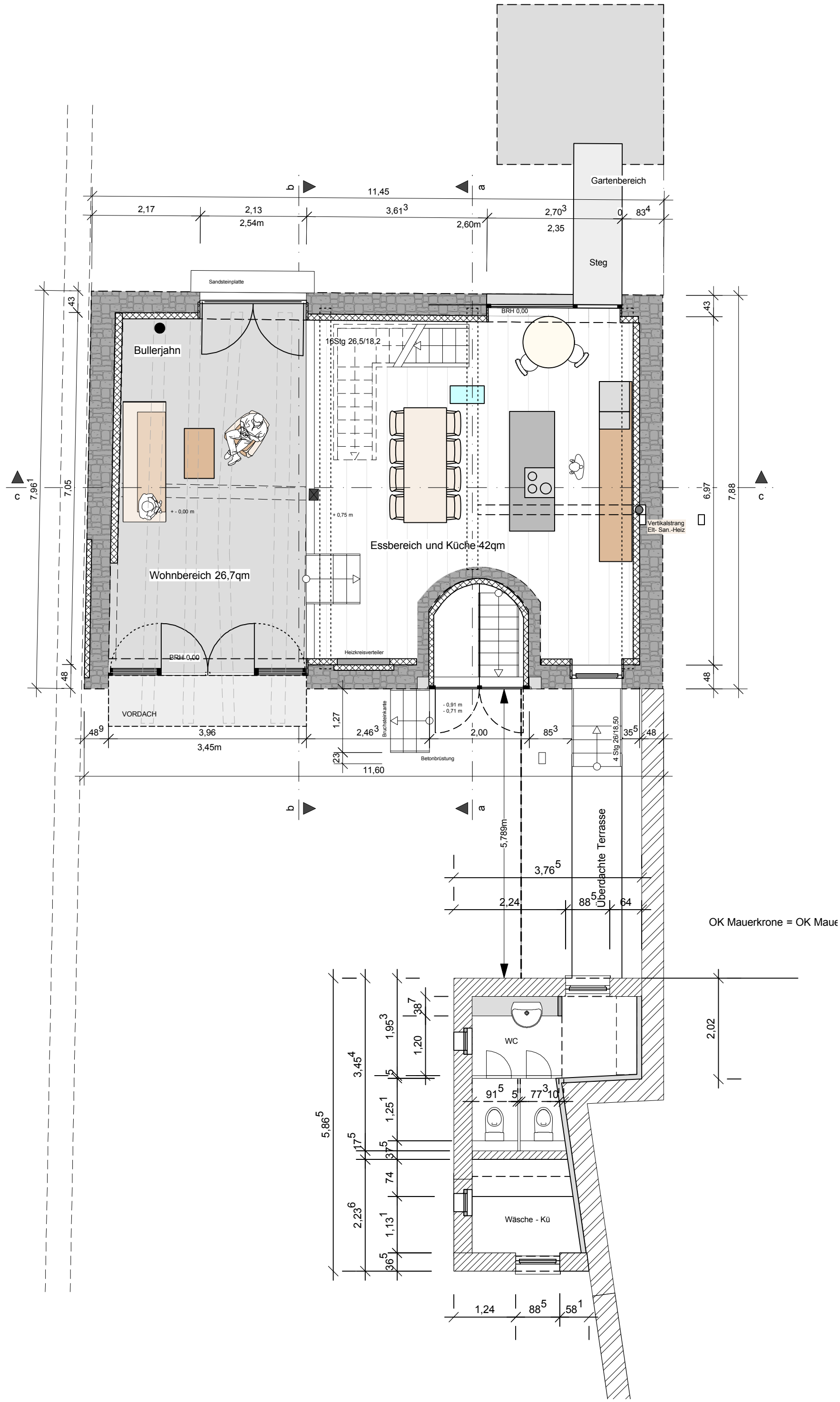
Gartenbereich
Steg
11,45
2,17
2,13
2,54m
3,61
2,60m
2,70
2,35
0
83
Sandsteinplatte
43
BRH 0,00
Bullerjahn
16Stg 26,5/18,2
+ - 0,00 m
+ 0,75 m
Essbereich und Küche 42qm
Vertikalstrang
Elt- San.-Heiz
7,96
7,05
6,97
7,88
Wohnbereich 26,7qm
Heizkreisverteiler
48
VORDACH
- 0,91 m
- 0,71 m
Bruchsteinkante
Betonbrüstung
4 Stg 26/18,50
48
3,96
3,45m
1,27
2,46
2,00
85
35
23
11,60
5,789m
Überdachte Terrasse
3,76
2,24
88
64
OK Mauerkrone = OK Maue
WC
Wäsche - Kü
2,02
5,86
3,45
1,95
1,20
38
91
5
77
10
1,25
17
37
74
2,23
1,13
36
1,24
88
58

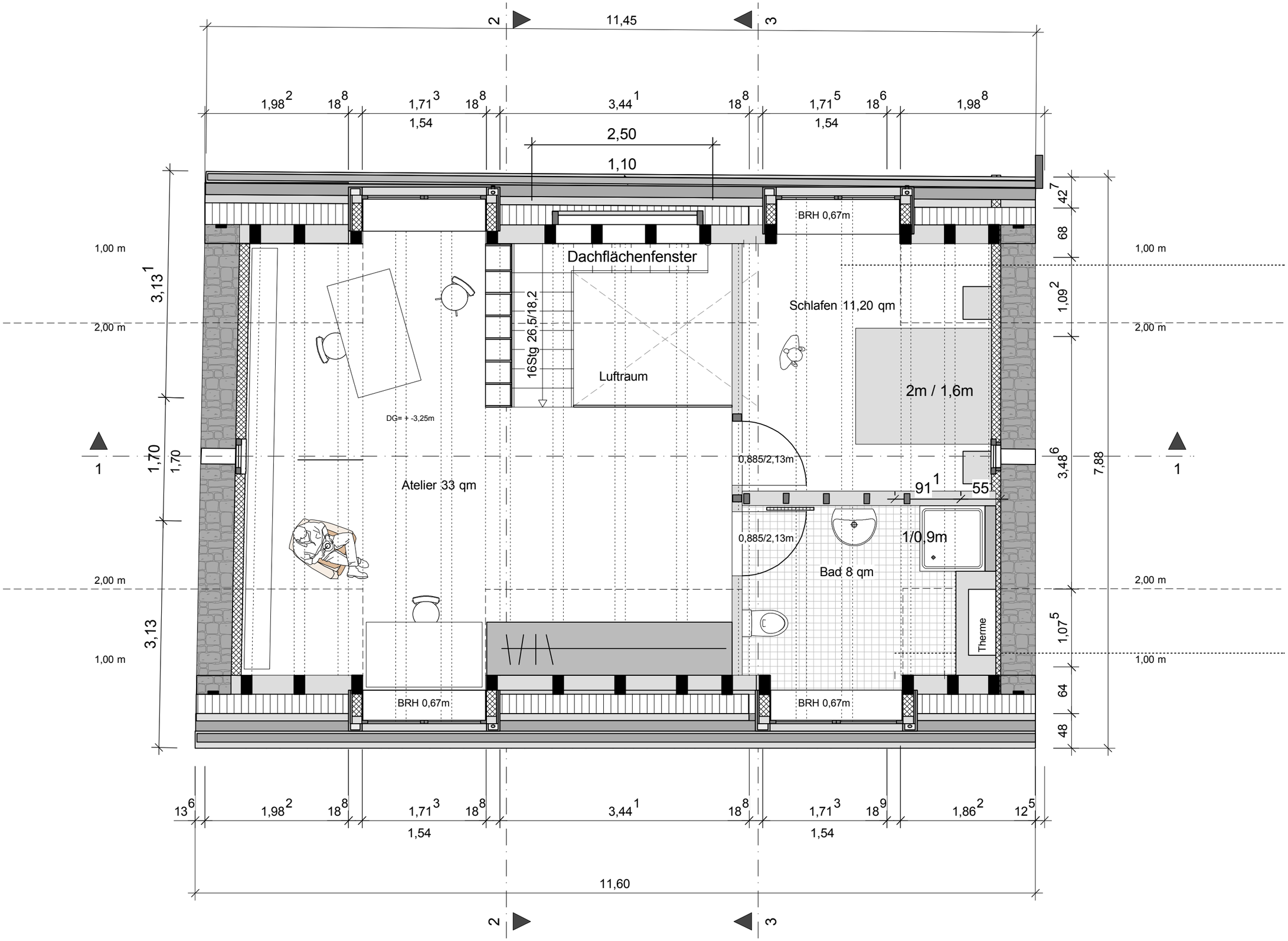
11,45
1,98
18
1,71
3,44
1,54
2,50
1,10
BRH 0,67m
Dachflächenfenster
Schlafen 11,20 qm
16Stg 26,5/18,2
Luftraum
2m / 1,6m
DG= + -3,25m
0,885/2,13m
Atelier 33 qm
91
55
1/0,9m
Bad 8 qm
Therme
1,00 m
2,00 m
3,13
1,70
7,88
3,48
1,09
1,07
42
68
64
48
13
1,86
12
11,60

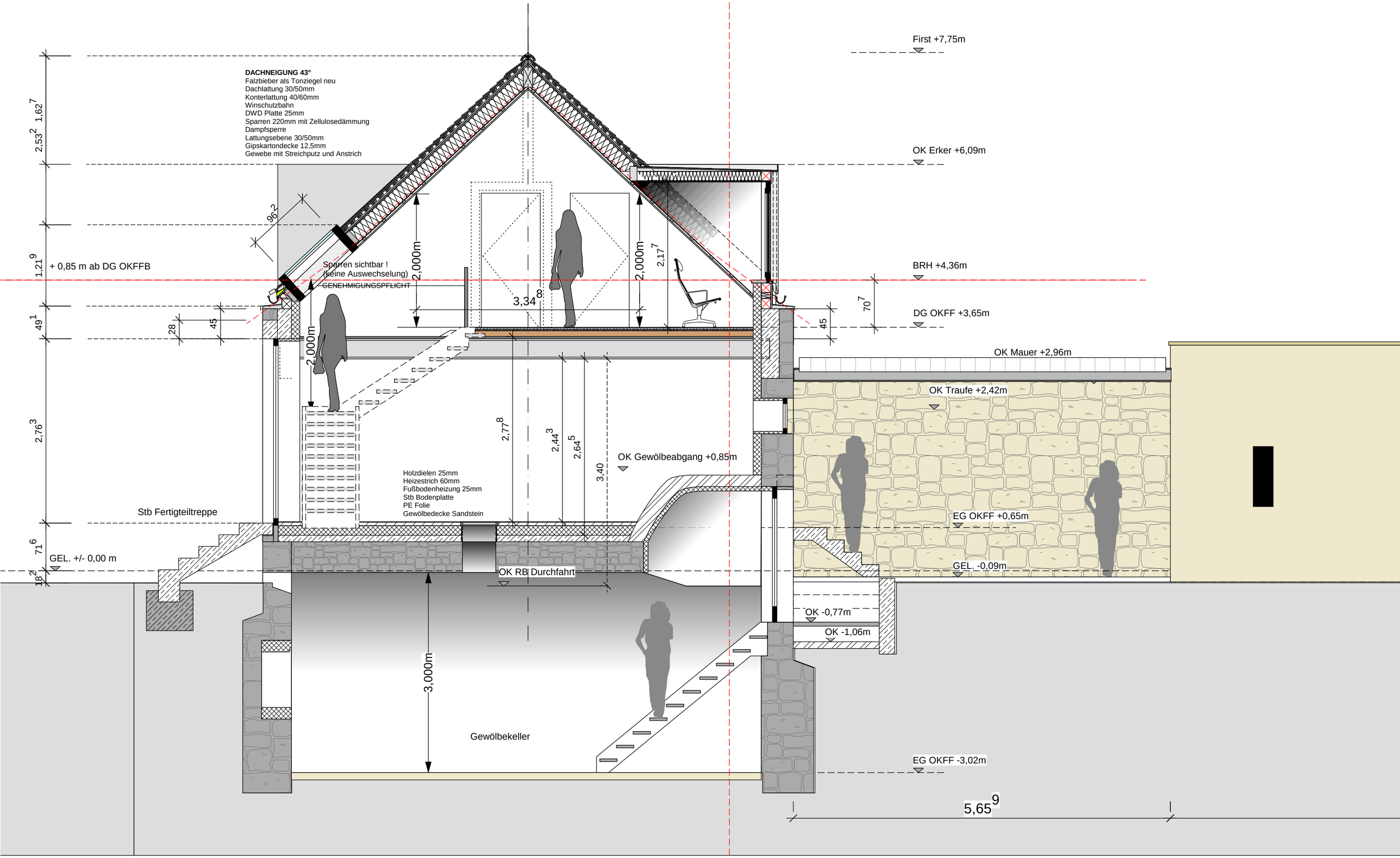
First +7,75m
OK Erker +6,09m
BRH +4,36m
DG OKFF +3,65m
OK Mauer +2,96m
OK Traufe +2,42m
EG OKFF +0,65m
GEL. -0,09m
OK -0,77m
OK -1,06m
EG OKFF -3,02m
OK Gewölbeabgang +0,85m
OK RB Durchfahrt
Gewölbekeller
Stb Fertigteiltreppe
GEL. +/- 0,00 m
+ 0,85 m ab DG OKFFB
DACHNEIGUNG 43°
Falzbieber als Tonziegel neu
Dachlattung 30/50mm
Konterlattung 40/60mm
Winschutzbahn
DWD Platte 25mm
Sparren 220mm mit Zellulosedämmung
Dampfsperre
Lattungsebene 30/50mm
Gipskartondecke 12,5mm
Gewebe mit Streichputz und Anstrich
Sparren sichtbar !
(keine Auswechselung)
GENEHMIGUNGSPFLICHT
Holzdielen 25mm
Heizestrich 60mm
Fußbodenheizung 25mm
Stb Bodenplatte
PE Folie
Gewölbedecke Sandstein
2,000m
2,000m
2,000m
3,000m
3,34
2,17
2,77
2,44
2,64
3,40
96
45
28
45
70
1,62
2,53
1,21
49
2,76
71
18
5,65